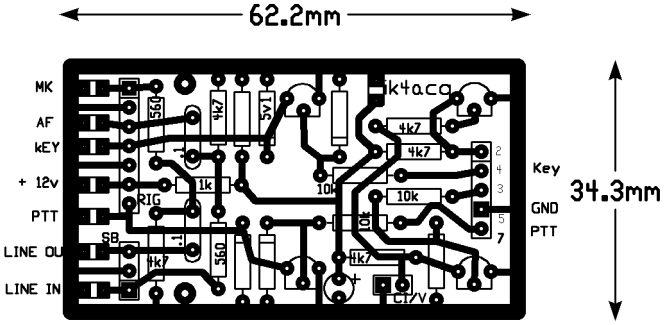

PC/radio interface

lato componenti

Tutti i fili lato rig e lato pc, hanno un cond smd da 1nano verso massa.
Il file è disponibile su richiesta in formato Circad.